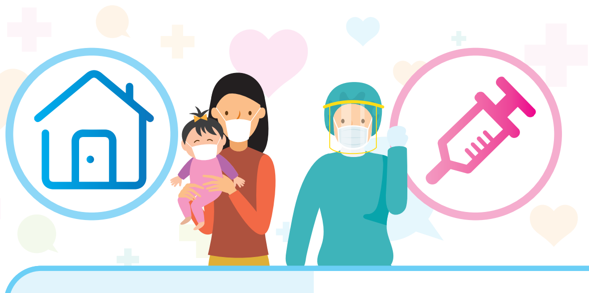

九龍樂善堂
Since 1880 成立

九龍樂善堂
The Lok Sin Tong Benevolent Society, Kowloon
2022年度總理就職典禮特輯

陳健平
BBS 太平紳士
主席

- 盈健醫療集團有限公司主席
- 醫療輔助隊長官聯會副主席
- 西九龍護青委員會永遠名譽會長
- 香港九龍城工商業聯會永遠名譽會長
- 香港房地產協會副會長
- 香港太平紳士協會會董
- 香港話劇團理事會理事
- 團結香港基金顧問
- 少年警訊中央咨詢委員會委員
- 九龍城區少年警訊名譽會長
- 九龍城區撲滅罪行委員會委員
- 九龍城區道路安全運動委員會名譽會長
- 九龍城區各界慶典委員會常務副主席
- 九龍城區居民聯會副會長
- 九龍城及油尖旺區福利策劃協調委員會委員
- 九龍社團聯會顧問及理事
- 九龍西區各界協會副會長
- 公益金之友九龍城區委員會副主席
- 香港專業及資深行政人員協會理事
- 香港建設健康九龍城協會榮譽顧問
- 香港山西商會會董
- 香港廣州社團總會常務會董
- 香港深圳寶安沙井同鄉會常務副會長
- 社會福利署殘疾僱員支援計劃委員會委員
- 粵港澳大灣區經貿協會健康醫療產業主席
- 香港特別行政區政府扶貧委員會「明日之星 — 上游獎學金」審批委員會委員
- 樂善堂梁銶琚書院校監
- 樂善堂張葉茂清幼稚園校董
- 九龍樂善堂2022年度主席
  2019-2021年度副主席
  2016-2018年度常務總理
  2015年度當年總理

九龍樂善堂2022年度主席陳健平 BBS 太平紳士就職演辭撮要

樂倡善舉　健澤社民

本人首先代表九龍樂善堂恭賀第六屆香港特別行政區政府主要官員在行政長官李家超先生領導下於本月履新，相信在新一屆政府帶領下，香港社會與祖國進一步接軌，本港民生定必改善，更見繁榮穩定。

樂善堂一直是政府良好伙伴，推動多項民生工作上合作無間。本人十分榮幸在同寅支持下，獲推選成為樂善堂2022年度主席，帶領這個具142年歷史之慈善機構，自知任重道遠，是年度以「樂倡善舉、健澤社民」為目標，與樂善堂團隊推行更多為國為港惠民的服務，貫徹本堂「救災紓困、贈醫施藥、興學育才、安老培幼」服務宗旨。本年度之項目發展重點臚列如下：

一、慶祝香港特別行政區成立廿五周年

2022年為香港特別行政區成立二十五周年的重要時刻，本堂籌劃及舉辦一系列活動，共慶回歸，包括：

在5月份端午節前夕，舉行8個「樂善端陽慶回歸」活動，動員逾500多名義工到訪各區，為弱勢社群送上端午愛人包，與弱勢社群分享廿五周年的喜悅；又與九龍城民政事務處合作，在區內包裝及派發10,000個「二十五周年慶祝活動禮物包」，發揮關懷社區的精神；7月3日，在九龍城民政事務處推動下，動員本堂學生參與「世界和平書法日」，同學一同透過書法創出SDG世界紀錄，發放正能量。另與油尖旺民政事務處籌備共慶回歸「玻璃樽再造計劃」等。

本堂有幸成為警務處慶祝回歸廿五周年之「警隊慈善音樂會 — 樂韻警聲頌銀禧2022」之受惠機構之一，警察樂隊將與一眾青年樂手、歌舞合唱團及本地知名歌手於香港文化中心大劇院演出，當晚門票收入將捐作本堂慈善用途。

二、持續推動過渡性社會房屋「樂屋」並慶祝項目五周年

2022年是樂善堂推動過渡性社會房屋「樂屋」五周年，本堂自2017年起，與特區政府合作，持續以不同模式推行過渡性社會房屋項目。樂善堂至今已營運8個過渡性房屋項目，包括翻新唐樓單位、改建校舍、以組裝合成法興建房屋以及運用酒店作過渡性房屋等，提供555個單位。最新完成之項目為荃灣象山邨「樂屋」，已於5月初入伙，共提供145個單位，項目由前信義學校改建，為本堂第二個由學校改建作過渡性房屋的項目。

本堂未來兩年會持續投入不同過渡性房屋項目，包括改裝西區20個唐樓單位、彩虹彩興路興建組合屋、與會德豐合作在大埔黃魚灘「樂善村」組合屋項目等，預計投入多至少1,588個過渡性房屋單位予基層住戶。

本堂在此特別感謝特區政府一直對本堂推動過渡性房屋提供資源和專業支援，本人曾親自探訪由劏房遷至過渡性房屋的家庭，他們分享入住前後之轉變，除締造了一個合理租金和舒適之安樂窩，更有助孩子學習和健康成長，為家庭和社會和諧帶來正面轉變。本人在此特別感謝一班充滿愛心的同事們在推動過渡性房屋之努力和付出，讓一個又一個具意義的「樂屋」項目誕生。

三、拓展「社區智能飯堂」

膳食是另一個扶貧的重點關注項目，是年度在梁紹安前主席贊助下，在黃大仙東頭邨開設「樂善堂梁紹安潘詠賢社區飯堂」，飯堂於4月已正式開業，為區內長者、有需要人士及學生提供價廉之營養膳食。當中更引入「智能便當機」，以自助形式提取，讓受惠人士可享用安全衛生的熱食便當。飯堂會舉辦各類型健康推廣活動，推動市民關注及建立健康生活模式。

四、推動基層醫療工作

疫情提升了市民健康意識，基層醫療服務需求殷切，本堂轄下由李培埡副主席命名贊助、新開設的「樂善堂李賢義伉儷醫療中心」及「樂善堂李賢義伉儷社區藥房」，為市民大眾提供一系列的基層醫療服務。本人作為醫療機構的主席，明白基層醫療工作需要不少硬件和軟件配置，本人慨捐200萬元支持樂善堂推動基層醫療服務。

本堂是年度更獲得賽馬會資助四個新項目，包括「病有醫靠」社區門診資助計劃，為合資格的非新冠肺炎病人提供可負擔的門診服務，確保有需要之基層病人能夠獲得適切診治。「賽馬會社區藥房支援網絡」，為社區人士提供配藥、用藥護理和支援服務。另有為50歲以上步入中年的婦女，提供身心靈健康之自我管理計劃，以及支援「新型冠狀病毒病長期症狀」（簡稱「長新冠」）復康計劃。

五、加強少數族裔青年人支援

本堂一直致力推動社區共融，支援少數族裔人士，包括於疫情下，為他們派發清真食物包及防疫物資等，及提供就業支援、學童功課輔導等服務，助他們融入社區。在勞工及福利局資助下，推出的「夢想成真」少數族裔青年支援服務計劃，運用「社、校、商」跨界別協作模式，以職業導向為介入點，推動居住於九龍城及黃大仙區少數族裔與本地青年共同參與社區事務，助他們規劃生涯方向。

六、興學育才

教育方面，為加強師生對國家認識，本堂與教育局及不同專業教育團體合作，在每所轄屬學校定期為教職員進行國情、國安法、基本法等培訓和論壇；學生層面透過升國旗儀式、與國內學校進行網上交流及實體活動、課程和教材改革、課外活動構建等，鞏固師生愛國情懷。

在教育局支持下，本堂正籌辦位於深水埗白田邨的新幼稚園，為適齡學童提供優質學前服務。另在本堂各轄屬幼稚園引入STEM課程。

本堂重視硬件設置，提升教師學與教技能，助學生學習發展，將於今年度為所有轄屬幼稚園作裝修並添置新電子及數碼化設施。本人亦贊助130萬元支持樂善堂梁銶琚書院設置科技樓，助學生探究科研。

七、新型冠狀病毒病抗疫支援

新型冠狀病毒病自2019年爆發以來，本堂團隊一直站在最前線抗疫，包括成立「口罩銀行」派發防疫物資予基層、協助政府派發物資予公共屋邨確診長者、外展及診所疫苗接種、社區檢測等。今年初第五波疫情爆發，本堂在恒基兆業「抗疫基金」　贊助下，推行樂善堂為院舍及劏房戶特設之「居家抗疫」支援計劃，為50,000多名居住於確診院舍以及社區之長者和基層家庭提供藥物及物資支援。並在社署委託下在石硤尾及灣仔設長者暫託中心照顧輕症長者。而因應近期疫情，本堂再與社署再度合作，在石硤尾重開長者暫託中心。

樂善堂作為慈善機構，資源是營運服務重要一環，本堂每年籌辦多元化籌款活動增加資源作新服務推展，活動實有賴各善長和社會賢達支持。

本年為香港特別行政區成立廿五周年，是國家和香港一個重要的里程碑，本堂堅信在特區政府新任班子帶領下，定必同心協力、砥礪前行，推出更多助弱扶貧、協助青年上游的施政，邁向更美好的未來！

在地區和青年工作上，本堂定會全面配合民政及青年事務局及麥美娟局長，透過本堂在全港地區網絡，推動更多惠及青年和基層的服務。

最後，本人再次感謝麥局長親臨主禮，各政府官員、社會賢達及嘉賓蒞臨指導，多謝各位對九龍樂善堂的支持！

主禮嘉賓

民政及青年事務局局長
麥美娟 BBS 太平紳士

副主席簡介

李聖根先生
第一副主席

- 信義玻璃控股有限公司執行董事
- 信義儲電控股有限公司非執行董事
- 中國福建省政協委員會委員
- 香港四川社團總會監事長
- 香港懲教署體育會名譽副會長
- 東華三院總理(2012-2014)
- 深圳市深商總會會董
- 深圳見義勇為基金會副理事長
- 樂善堂顧超文中學校監
- 樂善堂梁銶琚學校校監
- 樂善堂王仲銘中學副校監
- 樂善堂李賢義幼稚園校董
- 東華三院甲寅年總理中學校董
- 九龍樂善堂「樂善關懷基金」永遠名譽顧問
- 九龍樂善堂2020-2022年度副主席
  2018-2019年度常務總理
  2017年度當年委員

莫文韜先生
第二副主席

- 標準錶針及配件廠有限公司財務總監
- 香港流浪足球會財務總監
- 嶺南教育機構董事
- 嶺南大學諮議會委員
- 西九龍護青委員會會長
- 香港聖約翰救傷隊牙科總區支隊副會長
- 香港籃球總會副會長
- 南區消防安全大使名譽會長會會長
- 中國香港龍舟總會副會長
- 香港航天領袖總會副會長
- 廣東省江門市榮譽市民
- 新會華僑中學校董
- 樂善堂王仲銘中學校監
- 樂善堂梁銶琚學校(分校)校監
- 樂善堂轄屬六所幼稚園校監
- 樂善堂梁黃蕙芳紀念學校副校監
- 樂善堂余近卿中學校董
- 九龍樂善堂2021-2022年度副主席
  2018-2021年度常務總理
  2017年度當年委員

李培埡女士
第三副主席

- 信義控股集團有限公司執行董事
- 深圳市政協委員
- 香港青年發展聯盟執行主席
- 香港深圳青年總會執行主席
- 香港青年基金會執行主席
- 樂善堂余近卿中學校監
- 樂善堂梁黃蕙芳紀念學校校監
- 樂善堂梁銶琚學校副校監
- 樂善堂轄屬六所幼稚園副校監
- 樂善堂梁植偉紀念中學校董
- 香港培僑國際幼稚園校董
- 深圳香港培僑書院龍華信義學校校董
- 香港少年警訊（邊界區）會長
- 九龍樂善堂2022年度副主席
  2017-2021年度常務總理
  2016年度當年總理

溫文蕙女士
第四副主席

- 栢滙慈善基金主席
- 栢滙金融集團主席
- 中國銀盛業務發展董事
- 社會企業研究院榮譽副院長
- 中區少年警訊名譽會長會名譽會長
- 香港島婦女聯會名譽會長
- 香港女童軍總會灣仔分會名譽會長
- 香港南區各界聯會副會長
- 香港專業及資深行政人員協會文化及教育專責小組委員、考察及交流統籌小組委員
- 香港交通安全隊西九龍總區助理指揮官
- 香港廣西總商會常務理事
- 中國國情研習促進會理事、青年事務委員
- 樂善堂楊仲明學校校監
- 樂善堂楊葛小琳中學副校監
- 樂善堂梁銶琚學校(分校)副校監
- 樂善堂梁銶琚書院校董
- 樂善堂顧李覺鮮幼稚園校董
- 樂善堂張葉茂清幼稚園校董
- 樂善堂鄧德濂幼稚園校董
- 九龍樂善堂2022年度副主席
  2017-2021年度常務總理
  2016年度當年總理

常務總理簡介

彭志宏醫生
司庫
2021年度主席

- 整形外科專科醫生
- 宏博發展有限公司董事
- 仁安醫院整形及美容中心總監
- 仁安醫院植髮中心總監
- 領峰醫務中心整形外科醫生
- 逸傑國際慈善基金主席
- 唇顎裂基金會主席
- 國際扶輪社3450前地區總監(2015-2016)
- 新界總商會專業事務委員會主席及醫事顧問
- 仁安醫院「仁心仁術」慈善計劃主席
- 香港兔唇裂顎協會醫學顧問
- 香港整形外科專科學院考試官
- 香港醫學組織聯會香港醫訊編輯委員
- 香港特別行政區醫療輔助隊高五級長官
- 香港中文大學醫科舊生會主席(1998-00)
- 香港外科專科學院整形外科委員會副主席(2017-2019)
- 香港中文大學外科學系榮譽臨床助理教授
- 香港新界工商業總會青年網絡常董(2008-2010)
- 香港開心慈善基金會有限公司榮譽會長
- 器官捐贈推廣委員會委員(2016-18)
- 調解督導委員會公眾教育及宣傳小組委員會委員(2017-18)
- 調解督導委員會公眾教育及宣傳小組委員會副主席(2019-21)
- 香港人道年獎2011
- 香港中文大學傑出醫科校友獎2018
- 樂善堂楊葛小琳中學校監
- 樂善堂劉德學校校監
- 樂善堂李賢義幼稚園校董
- 樂善堂梁泳釗幼稚園校董
- 樂善堂文吳泳沂幼稚園校董
- 九龍樂善堂2021年度主席
  2017-2020年度副主席
  2016年度及2022年度常務總理
  2015年度當年總理

陳李玉佩女士
MH
副司庫
2020年度主席

- Billion C & C Limited Chief Operating Officer
- 廣州市婦女聯合會第13屆特邀代表
- 香港廣州社團總會榮譽會長
- 港區婦聯代表聯誼會第七屆理事會理事
- 香港李氏宗親會永遠會員
- 工商管理研究社會員
- 香港中華出入口商會會員
- 香港註冊承建商商會會員
- 香港房地產協會會員
- 圓玄學院名譽副會長
- China Sourcing & Creative Construction Limited 顧問
- 2011-2016屯門區青年活動委員會委員
- 樂善堂楊仲明學校副校監
- 樂善堂余近卿中學校董
- 樂善堂張葉茂清幼稚園校董
- 九龍樂善堂「樂善關懷基金」永遠名譽贊助人
- 九龍樂善堂2020年度主席
  2017-2019年度副主席
  2016年度及2021-2022年度常務總理
  2015年當年總理

李聖潑先生
BBS
稽核
2018年度主席

- 中國人民政治協商會議廣東省委員會常委
- 中華見義勇為基金會副理事長
- 中華少年兒童慈善救助基金會副理事長
- 中華海外聯誼會理事
- 香港工商總會會長
- 北區防火委員會主席
- 香港消防及救護青年團總監
- 築福香港基金會常務副主席、秘書長
- 香港福建社團聯會副主席、永遠名譽主席
- 香港福建希望工程基金會榮譽主席
- 香港深圳社團總會副會長
- 香港科技大學顧問委員會委員
- 浸會大學諮議會榮譽委員
- 香港再出發大聯盟共同發起人
- 百仁基金副會長
- 香港菁英會榮譽顧問
- 香港中華出入口商會常務會董
- 中華電力客戶諮詢小組委員
- 中國人民政治協商會議深圳市委員會常委、提案委副主任（第四、五、六屆）
- 中華全國青年聯合會委員（第九、十、十一屆）
- 深圳市企業聯合會榮譽會長
- 廣東省福建商會常務副會長
- 東華三院總理(2006-2008)
- 2018年度中國公益人物
- 樂善堂顧超文中學副校監
- 樂善堂梁球琚學校校董
- 樂善堂李賢義幼稚園校董
- 九龍樂善堂「樂善關懷基金」永遠名譽贊助人
- 九龍樂善堂2018年度主席
  2014-2017年度副主席
  2006-2013年度及
  2019-2022年度常務總理
  2005年度當年總理

郭予宏工程師
MH
副稽核
2017年度主席

- 康和集團(香港)有限公司主席兼董事長
- 康和建築工程有限公司董事長
- 香港工程師學會註冊專業工程師
- 英國工程學會註冊特許工程師
- 香港大學建築系榮譽副教授(2003-2010)
- 香港建造學院管理委員會委員
- 發展局規劃地政科上訴審裁團(建築物條例)成員(2015-2021)
- 發展局上訴委員團(建造業工人註冊條例)成員
- 發展局土地〈雜項條文〉條例下的覆核委員團成員(2019-2022)
- 勞工處工廠及工業經營(安全管理)規例紀律審裁委員團成員
- 發展局規劃地政科註冊承建商紀律委員團(建築物條例)
- 屋宇署承建商註冊事務委員會委員(2011-2016)
- 屋宇署註冊小型工程建築商簽署人協會名譽會長
- 九龍城區撲滅罪行委員會委員
- 九龍城區少年警訊名譽會長
- 南區消防安全大使名譽會長會名譽會長
- 香港聖約翰救傷隊少青團分區會長
- 香港建造商會理事
- 香港潮陽同鄉會永遠名譽會長及會董
- 樂善堂梁銶琚書院副校監
- 樂善堂余近卿中學校董
- 樂善堂楊葛小琳中學校董
- 樂善堂梁泳釗幼稚園校董
- 樂善堂文吳泳沂幼稚園校董
- 九龍樂善堂「樂善關懷基金」永遠名譽贊助人
- 九龍樂善堂2017年度主席
  2013-2016年度副主席
  2002-2006、2009-2012及
  2018-2022年度常務總理
  2000-2001及2007-2008年度當年總理

梁紹安先生
MH
2015年度主席

- DIRECTOR, WAI HING ENTERPRISES LTD
- 禁毒常務委員會委員
- 社區參與助更生委員會委員(2013-2019年度)
- 懲教社教育基金贊助人
- 龍塘分區副主席(2013-2019)
- 基督教家庭服務中心董事會委員
- 香港聖約翰救傷隊少青團總區副會長
- 香港航天領袖總會有限公司副主席
- 九龍城區少年警訊名譽會長
- 九龍地域傑出學生聯會會長
- 西九龍護青委員會會長
- 南區消防安全大使副主席
- 中國香港龍舟總會副會長
- 香港獨木舟總會副會長
- 樂善堂余近卿中學副校監
- 樂善堂王仲銘中學校董
- 樂善堂梁黃蕙芳紀念學校校董
- 樂善堂楊仲明學校校董
- 樂善堂梁泳釗幼稚園校董
- 香海正覺蓮社佛教梁植偉中學校董
- 九龍樂善堂「樂善關懷基金」永遠名譽贊助人
- 九龍樂善堂2015年度主席
  2011-2014年度副主席
  1995-1997年度、
  2005-2010年度及
  2016-2022年度常務總理
  1991-1994年度及
  1998-2004年度當年總理

董晛漼先生

- 深圳市寶安區政協委員
- 香港福建希望工程執行董事
- 香港築福基金會常務理事
- 樂善堂顧超文中學校董
- 樂善堂梁銶琚學校(分校)校董
- 九龍樂善堂2015-2022年度常務總理
  2014年度當年總理

李茂銘博士

- 香港聖約翰救傷隊港島總區副會長
- 香港童軍總會港島地域副會長
- 南華體育會執行委員及永遠名譽會長
- 南區消防安全大使名譽會長會會長
- 沙田民政事務處沙田大圍分區委員會委員
- 沙田區耆樂警訊名譽會長會名譽會長
- 李茂銘博士慈善基金主席
- 再生慈善基金主席
- 香港佛山社團總會會董
- 香港廣東社團總會會員
- 香港南海同鄉會永遠名譽會長
- 天主教喇沙會張振興伉儷書院校董
- 樂善堂梁植偉中學校監
- 樂善堂余近卿中學校董
- 樂善堂梁銶琚學校校董
- 樂善堂鄧德濂幼稚園校董
- 九龍樂善堂「樂善關懷基金」永遠名譽顧問
- 九龍樂善堂2017-2022年度常務總理
  2016年度當年總理

黃影影女士

- 敏華控股有限公司執行董事兼大中華區副總經理
- 敏華集團有限公司首席品牌官
- 中華全國青年聯合會第十二屆委員會委員
- 廣東省工商業聯合會(總商會)第十二屆執行委員會委員
- 天津市政協委員
- 廣州市海珠區政協委員
- 江蘇省青年聯合會青年委員
- 香港工商總會青年網絡會長
- 築福香港慈善基金會理事
- 葵青發展義工團副主席
- 葵青區青年活動委員會委員
- 香港惠州社團聯合總會會董會常委
- 惠州新動力副主席
- 香港青年工業家協會青年委員會副主席
- 香港菁英會會員
- 沙田區少年警訊名譽會長
- 沙田體育會名譽會長
- 廣東省家具商會青年委員會副主席
- 香港家私協會青年委員會副主席
- 香港義工聯盟常務副主席
- 香港天津聯誼會有限公司副會長
- 樂善堂梁植偉紀念中學校董
- 樂善堂劉德學校校董
- 樂善堂梁球琚學校(分校)替代校董
- 九龍樂善堂2018-2022年度常務總理
  2017年度當年委員

董志鋒先生

- 盛業控股集團有限公司（06069.HK）董事長
- 雷勵中國理事會榮譽理事
- 中華慈善總會．首彩愛心慈善基金副會長
- 新加坡管理大學國際咨詢理事會成員
- 新加坡管理大學P.A.K創業基金創辦人
- 新加坡管理大學企業董事會成員
- 樂善堂梁植偉中學替代校董
- 樂善堂梁銶琚書院校董
- 樂善堂梁銶琚學校(分校)校董
- 九龍樂善堂2018-2022年度常務總理
  2017年度當年委員

關嘉游先生

- 懲教署體育會名譽副會長
- 香港醫療輔助隊四級長官
- 瑞士寶寶樂天幫（義工隊）副幫主
- 樂善堂王仲銘中學校董
- 樂善堂顧超文中學校董
- 樂善堂梁黃蕙芳紀念學校校董
- 樂善堂梁銶琚學校校董
- 九龍樂善堂2019-2022年度常務總理
  2018年度當年委員

鍾子權先生

- 好兆年(基金)有限公司董事總經理
- 中國廣州市黃埔區政協委員
- 少數族裔愛樂共融協會主席
- 油蔴地街坊會學校校董
- 九龍城區各界慶典委員會常務副主席
- 香港黃埔各界聯合會常務副主席
- 九龍城區居民聯會首席會長
- 九龍城區道路安全運動委員會副主席
- 九龍城區消防安全大使主席
- 香港童軍總會新界地域會長
- 香港交通安全會副會長
- 樂善堂楊葛小琳中學校董
- 樂善堂劉德學校校董
- 樂善堂楊仲明學校校董
- 樂善堂顧李覺先幼稚園校董
- 九龍樂善堂2019-2022年度常務總理
  2018年度當年委員

王紹基
太平紳士

- 香港特區選舉委員會第六屆選任委員
- 政協廣東省委員會第12屆委員
- 中華全國青年聯合會第11和12屆委員
- 香港再出發大聯盟共同發起人
- 保安局人士登記審裁處審裁員
- 發展局上訴審裁團(建築物)成員
- 警務處警察子女教育信託基金投資諮詢委員會委員
- 警務處警察教育及福利信託基金投資諮詢委員會委員
- 警務處西九龍護青委員會會長
- 警務處九龍城區少年警訊財務委員會副主席
- 民政署九龍城區撲滅罪行委員會禁毒宣傳工作小組召集人
- 香港中華總商會常務會董
- 建造業議會運動及義工推廣計畫委員
- 九龍社團聯會副會長
- 香港九龍城工商業聯會主席
- 九龍城區各界慶典委員會執行副會長
- 香港廣東社團總會副主席兼青年委員會主任
- 香港東莞社團總會常務副主席兼九龍中召集人
- 百仁基金副主席
- 香港青年聯會副主席
- 香港足球總會董事兼組織發展委員會主席
- 香港地區體育會聯會副會長
- 九龍城區體育會會長
- 香港浸會大學基金青年企業家委員會聯席主席
- 香港浸會大學附屬學校王錦輝中小學校顧問委員會聯席主席
- 廣州南沙民心港人子弟學校校董
- 樂善堂楊葛小琳中學校董
- 樂善堂梁黃蕙芳紀念學校校董
- 樂善堂梁銶琚學校(分校)校董
- 樂善堂楊仲明學校替代校董
- 九龍樂善堂2020-2022年度常務總理
  2019年度當年委員

徐英偉先生

- 德勤中國合夥人
- 和平發展基金會董事會成員
- 樂善堂梁植偉紀念中學副校監
- 樂善堂梁銶琚書院校董
- 樂善堂梁銶琚學校校董
- 樂善堂文吳泳沂幼稚園校董
- 樂善堂顧超文中學替代校董
- 九龍樂善堂2020-2022年度常務總理
  2019年度當年委員

何震東先生

- 廣州天河區政協 - 委員
- 凱龍瑞集團 - 香港首席執行官
- 全國工商聯房地產商會香港及國際分會-副會長
- 香港房地產科技協會 - 董事會成員
- 城市土地學會 - 大灣區副主席
- 九龍城區體育會 - 副主席
- 中國香港龍舟總會 - 副會長
- 香港航天領袖總會 - 副會長
- 香港九龍城工商業聯會 - 副會長
- 何文田分區委員會 - 委員
- 香港菁英會 - 地產研究會委員
- 香港青年聯會 - 會董
- 廣東青年總會 - 會董
- 中華總商會 - 青年委員會委員
- CAGA中國國家行政學院(香港)工商專業同學會 - 會員
- 樂善堂劉德學校副校監
- 樂善堂王仲銘中學校董
- 樂善堂梁植偉紀念中學校董
- 樂善堂鄧德濂幼稚園校董
- 樂善堂梁銶琚學校替代校董
- 樂善堂梁泳釗幼稚園替代校董
- 九龍樂善堂2021-2022年度常務總理
  2019-2020年度當年委員

王鄭凱瑜律師

- 香港醫務委員會業外審裁員
- 逸傑國際慈善基金會董事
- 唇顎裂基金會董事
- 宏立慈善委員會委員
- 樂善堂楊葛小琳中學校董
- 樂善堂梁黃蕙芳小學替代校董
- 樂善堂文吳泳沂幼稚園替代校董
- 九龍樂善堂2021-2022年度常務總理
  2020年度當年委員

林凱欣女士

- 汕尾市政協委員
- 汕尾文康總會(香港)常務副會長
- 奮志動力常務副會長
- 樂善堂梁植偉中學校董
- 樂善堂梁黃蕙芳小學校董
- 樂善堂楊葛小琳中學替代校董
- 樂善堂鄧德濂幼稚園替代校董
- 九龍樂善堂2021-2022年度常務總理
  2020年度當年委員

謝海發教授

- 香港會計師公會理事
- 江西財經大學客座教授
- 香港青年創業家總商會主席
- 香港青年聯會副秘書長
- 珠海市金灣區政協常委
- 香港浸會大學基金青年企業家委員會委員
- 香港政協青年聯會體育委員會副主任
- 職業安全健康局成員
- 職業訓練局中華廚藝學院訓練委員會委員
- 資歷架構餐飲業行業培訓諮詢委員會委員
- 僱員再培訓局飲食業行業諮詢網絡委員
- 中國注冊稅務師協會榮譽理事
- 九龍城區體育會副主席
- 香港九龍城工商業聯會副會長
- 何文田分區委員會委員
- 香港菁英會執委會委員
- 粵港澳大灣區扶輪社創社社長
- 大灣區共同家園青年公益基金特邀理事
- 香港廣東社團總會青年委員會副主任
- 香港珠海文化藝術協會創會主席
- 香港珠海社團總會副會長兼財務長
- 樂善堂顧超文中學校董
- 樂善堂劉德學校替代校董
- 樂善堂顧李覺鮮幼稚園替代校董
- 九龍樂善堂2021-2022年度常務總理
  2020年度當年委員

柯家洋先生

- 穩健醫療集團副總裁兼首席投資官
- 全國青年聯合會委員
- 中國人民政治協商會議北京市通州區委員會委員
- 聯合國可持續發展目標中國先鋒
- 香港青年工業家獎
- 香港青年聯會副主席
- 百仁基金副主席
- 香港中華廠商聯合會會董兼可持續發展委員會副主席
- 香港潮州商會常董兼青委會主任
- 香港特區政府可持續發展委員會成員
- 香港特區政府扶貧委員會社會創新及創業發展基金專責小組委員
- 香港特區政府 InnoHK 創新香港研發平台「醫療機械人創新技術中心」榮譽顧問
- 粵港澳大灣區生物科技聯盟副會長
- 北京市青年聯合會常委兼台港澳界別委員會主任
- 中國香港合球總會名譽副會長
- 九龍城體育會副主席
- 香港科技大學電子及計算機工程系顧問委員會顧問
- 香港理工大學科研技術轉移管治委員會行業顧問
- 香港城市大學生物醫學工程學系顧問委員會顧問
- 樂善堂顧超文中學校董
- 樂善堂楊仲明學校校董
- 樂善堂余近卿中學替代校董
- 樂善堂李賢義幼稚園替代校董
- 九龍樂善堂2022年度常務總理
  2021年度當年委員

九龍樂善堂簡介

九龍樂善堂(簡稱樂善堂)創立於1880年，為本港歷史最悠久的慈善團體之一。142年間，樂善堂一直秉承著「救災紓困、贈醫施藥、興學育才、安老培幼」的宗旨服務市民。現時轄屬機構遍佈港九新界，致力為廣大市民提供優質的醫療、教育、安老及社會福利等服務。

當年委員

勞國雄先生 BBS, MH, OStJ
江焯開律師 BBS, MH, JP
王賜豪醫生 SBS, JP
劉文文女士 BBS, MH, JP
楊佐鏗先生 MH, SBStJ
鄺祖盛律師 MH
楊小玲博士 MH
陳自適醫生 SBStJ
雷中元先生 MH
陳宇齡先生
劉文東先生
譚健業大律師
李勁冲律師
劉頌銘先生
鄭鶴明先生
勞其暉先生

李友超先生
任俊彥醫生
陳達華先生
黃樹源先生
陳婉儀女士
郭志超醫生
胡家驃律師
郭大源先生
王泰鴻醫生
關家雄醫生
秦廷儀先生
陳生發先生
顧家銘醫生
廖永通先生
梁小燕女士
施金堆先生

林頌恩女士
陳浩華博士
連洲杰先生
陳健邦先生
何迪夫先生
廖偉賢先生
陳子遷律師
陳美燕女士
鄭澤霖先生
趙麗珊醫生
宣希文先生
李敬恩女士
劉丹丹女士
楊梓呈女士

轄屬機構一覽表

醫療單位
樂善堂陳廣興紀念基層醫療中心
樂善堂李賢義伉儷醫療中心
樂善堂李施紅娘中醫診所
樂善堂陳祖澤旺角分科診所
樂善堂王兆生大埔分科診所
樂善堂郭亨石紀念牙科診所
樂善堂董清波銅鑼灣牙科診所
樂善堂流動中醫診所(港島)
樂善堂流動中醫診所(九龍)
樂善堂流動中醫診所(啟德/新界)
樂善堂流動中醫診所(屯門)
樂善堂社區藥房
樂善堂李賢義伉儷社區藥房
九龍城地區康健站(營運機構)
油尖旺地區康健站(營運機構)

教育單位
樂善堂余近卿中學
樂善堂顧超文中學
樂善堂王仲銘中學
樂善堂梁植偉紀念中學
樂善堂楊葛小琳中學
樂善堂梁銶琚書院
樂善堂梁黃蕙芳紀念學校
樂善堂楊仲明學校
樂善堂劉德學校
樂善堂梁銶琚學校
樂善堂梁銶琚學校(分校)
樂善堂李賢義幼稚園
樂善堂梁泳釗幼稚園
樂善堂顧李覺鮮幼稚園
樂善堂張葉茂清幼稚園
樂善堂鄧德濂幼稚園
樂善堂文吳泳沂幼稚園

社會福利單位及獨立項目
樂善堂李賢義少數族裔支援中心
樂善堂楊小玲言語治療中心
樂善堂莫葉瑞衡兒童發展中心
樂善堂莫葉瑞衡復康中心
「愛．無煙」前線企業員工戒煙計劃
「減酒無憂」前線企業員工減酒計劃
樂善堂陽光青年計劃
眾膳坊食物銀行（九龍城派發點）
樂善堂「膳」待飯券計劃
兒童發展基金「我的成長嚮導」計劃
「樂善關懷基金」秘書處
「樂善之友」義工組織
樂善堂社會房屋計劃 - 樂屋第三期
樂善堂社會房屋計劃 - 樂屋第四期
樂善堂社會房屋計劃 - 樂善堂小學項目
樂善堂社會房屋計劃 - 宋皇臺道及土瓜灣道交界項目
樂善堂社會房屋計劃 - 酒店式項目
樂善堂社會房屋計劃 - 荃灣象山邨學校項目

安老單位
樂善堂朱定昌頤養院
樂善堂梁球琚敬老之家
樂善堂海泓道護養院
樂善堂尹立強敬老鄰舍中心
樂善堂陳黎掌嬌敬老鄰舍中心
樂善堂標準錶針長者日間護理中心

社會企業
樂善堂佳宝營養膳食中心
樂善製作
樂善復康站
樂善堂梁紹安潘詠賢社區飯堂

如蒙惠賜捐款，請寄劃線支票（抬頭「九龍樂善堂」）至九龍城龍崗道六十一號，或存以下銀行戶口：
恒生銀行：285-000089-003
中國銀行（香港）：012-589-0-003845-7
滙豐銀行：096-136494-001
東亞銀行：514-40-405946-2

網上即時捐款

閣下亦可掃瞄以下二維碼進行網上即時捐款，包括PayPal、轉數快、支付寶(香港)及PayMe。

九龍樂善堂
捐款平台

總辦事處：九龍城龍崗道六十一號　電話：2382-1576　電郵：info@loksintong.org　網址：www.loksintong.org　九龍樂善堂